โครงการชลประทานชลบุรี
สำนักงานชลประทานที่ 9
รายงานสถานการณ์น้ำประจำวันที่ 9 มิถุนายน 2564

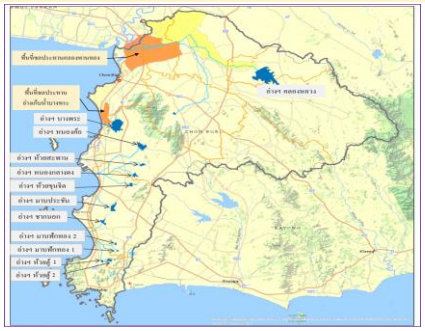

ระยะสั้น	บางปลาสร้อย	หนองค้อ-บางพระ	หนองค้อ-บางพระ	รวมฝนน้ำ
2558-2559	0.28	0.00	0.00	0.28
2549-2550	7.42	0.00	4.18	7.42
2550-2551	14.26	0.00	0.00	14.26
2551-2552	11.91	0.00	0.00	11.91
2552-2553	12.48	0.00	0.00	12.48
2553-2554	2.98	0.00	0.00	2.98
2554-2555	22.74	0.00	0.00	22.74
2555-2556	11.87	0.00	0.00	11.87
2556-2557	12.96	0.00	0.00	12.96
2557-2558	12.94	13.32	0.00	26.26
2558-2559	7.81	30.90	0.00	38.71
2559-2560	4.44	59.70	1.27	64.14
2560-2561	1.11	44.81	8.48	45.92
2561-2562	4.71	13.54	0.00	18.77
2562-2563	1.33	3.80	0.00	5.13

ผันน้ำลงอ่างเก็บน้ำบางพระ (ล้าน ลบ.ม.)

	พระองค์ - บางพระ		บางปลาก่ง - บางพระ		หนองค้อ - บางพระ		พานทอง - บางพระ		รวม	
	ปริมาณน้ำต้นทาง	ปริมาณน้ำปลายทาง	ปริมาณน้ำต้นทาง	ปริมาณน้ำปลายทาง	ปริมาณน้ำต้นทาง	ปริมาณน้ำปลายทาง	ปริมาณน้ำต้นทาง	ปริมาณน้ำปลายทาง	ปริมาณน้ำต้นทาง	ปริมาณน้ำปลายทาง
รายวัน	0.000	0.000	0.000	0.000	0.000	0.000	0.000	0.000	0.000	0.000

ที่	อ่างเก็บน้ำ/เขื่อน	พื้นที่ชลประทาน (ไร่)	ตำบล/อำเภอ ที่ตั้ง	ระดับน้ำที่ระดับสูงสุด ม.(รทก.)	ปริมาณน้ำที่ระดับสูงสุด (ล้าน ลบ.ม.)	ระดับน้ำที่ระดับต่ำสุด ม.(รทก.)	ปริมาณน้ำที่ระดับต่ำสุด (ล้าน ลบ.ม.)	ระดับน้ำที่ระดับเก็บกัก ม.(รทก.)	ปริมาณน้ำที่ระดับเก็บกัก (ล้าน ลบ.ม.)	น้ำใช้การที่ระดับเก็บกัก (ล้าน ลบ.ม.)	ปริมาณน้ำ 1พ.ย. 63 (ล้าน ลบ.ม.)	สถานการณ์น้ำวันนี้: ระดับน้ำวันนี้ ม.(รทก.)	ปริมาณน้ำ วันนี้ (ล้าน ลบ.ม.)	คิดเป็น % ของความจุเก็บ	คิดเป็น % หลังเสริมSpill	น้ำใช้การวันนี้ (ล้าน ลบ.ม.)	สถานการณ์น้ำเมื่อวาน: ระดับน้ำเมื่อวาน (ล้าน ลบ.ม.)	ปริมาณน้ำเมื่อวาน (ล้าน ลบ.ม.)	ผลต่างปริมาณน้ำ(วันนี้ - เมื่อวาน) (ล้าน ลบ.ม.)	รวมระบายน้ำจากอ่าง /ใช้น้ำทุกกิจกรรม (ล้าน ลบ.ม.)	การระเหยรวมวิ	Outflow (ล้าน ลบ.ม.)	รวมฝนน้ำลงอ่างเก็บน้ำ (ล้าน ลบ.ม.)	ปริมาณน้ำไหลลงอ่างฯ (Inflow) (ล้าน ลบ.ม.)	ปริมาณน้ำตันเมื่อวาน (ลม.)	น้ำใช้การใช้ได้อีก (วัน)
1	อ่างเก็บน้ำบางพระ	2,387	บางพระ/ศรีราชา	+ 30.60	127.00	+20.00	12.06	+30.00	117.00	104.94	67.14	25.01	49.024	41.90	-	36.96	25.03	49.258	- 0.234	0.248	0.061	0.309	0.000	0.075	0.00	120
2	อ่างเก็บน้ำหนองค้อ	-	หนองขาม/ศรีราชา	+ 66.50	23.40	+ 57.50	1.00	+65.60	21.40	20.40	18.48	63.57	13.601	63.56	-	12.60	63.58	13.635	- 0.034	0.092	0.024	0.116	0.000	0.082	0.00	109
3	อ่างเก็บน้ำมาบประชัน	-	หนองปรือ/บางละมุง	+ 45.70	17.20	+ 36.00	0.76	+45.50	16.60	15.84	5.98	42.39	8.531	51.39	-	7.77	42.39	8.531	-	0.012	0.002	0.014	0.000	0.014	0.00	573
4	อ่างเก็บน้ำชากแดก	-	ห้วยใหญ่/บางละมุง	+ 23.60	7.90	+ 15.60	0.40	+23.00	7.03	6.63	1.10	15.91	0.438	6.23	-	0.04	15.91	0.438	-	0.007	0.001	0.008	0.000	0.008	0.00	5
5	อ่างเก็บน้ำหนองกลางดง	-	บึง/ศรีราชา	+ 62.00	8.62	+ 51.00	0.28	+61.20	7.65	7.37	6.80	59.33	5.196	67.92	-	4.92	59.35	5.220	- 0.024	0.002	0.002	0.004	0.000	0.000	0.00	1309
6	อ่างเก็บน้ำห้วยสะพาน	-	บึง/บ่อวิน/ศรีราชา	+ 74.94	4.85	+ 67.00	0.30	+74.00	3.84	3.54	3.90	73.35	3.252	84.69	-	2.95	73.40	3.295	- 0.043	0.018	0.003	0.020	0.000	0.000	0.00	145
7	อ่างเก็บน้ำห้วยขุนจิต	-	ตะเคียนเตี้ย/บางละมุง	+ 65.88	5.75	+ 57.00	0.25	+65.00	4.80	4.55	2.78	62.64	2.701	56.27	-	2.45	62.65	2.708	- 0.007	0.000	0.002	0.002	0.000	0.000	0.00	1278
8	อ่างเก็บน้ำบ้านบึง	-	คลองกิ่ว/บ้านบึง	+ 81.75	12.78	+75.20	2.82	+80.80	10.98	8.16	5.44	76.91	4.644	42.29	-	1.82	76.91	4.644	-	0.010	0.005	0.015	0.000	0.015	3.00	121
9	อ่างเก็บน้ำมาบฟักทอง 1	-	ห้วยใหญ่/บางละมุง	+ 56.75	1.29	+ 51.00	0.20	+36.50	1.23	1.03	0.75	52.66	0.536	43.58	-	0.34	52.67	0.538	- 0.002	0.002	0.002	0.004	0.000	0.002	0.00	84
10	อ่างเก็บน้ำมาบฟักทอง 2	-	ห้วยใหญ่/บางละมุง	+41.50	2.25	+ 35.00	0.19	+54.00	2.00	1.81	1.47	38.77	1.036	51.80	-	0.85	38.78	1.040	- 0.004	0.001	0.002	0.003	0.000	0.000	0.00	282
11	อ่างเก็บน้ำห้วยสู่ 1	-	บางเสร่/สัตหีบ	+37.30	1.85	+ 33.00	0.20	+1.50	1.50	1.30	1.51	35.33	0.927	61.80	-	0.73	35.33	0.927	-	0.003	0.002	0.005	0.000	0.005	0.00	145
12	อ่างเก็บน้ำห้วยสู่ 2	-	บางเสร่/สัตหีบ	+54.50	3.26	+ 46.50	0.08	+2.90	2.90	2.82	1.66	50.67	1.114	38.41	-	1.03	50.68	1.119	- 0.005	0.004	0.004	0.008	0.000	0.003	0.00	129
13	อ่างเก็บน้ำคลองพลวง รัชชโลทร	ระหว่างก่อสร้าง	เกาะจันทร์/เกาะจันทร์	+ 37.16	140.16	+ 29.00	2.95	+35.50	98.00	95.05	89.16	32.06	30.980	31.61	-	28.03	32.11	31.680	- 0.700	1.026	0.056	1.082	0.000	0.380	3.00	26
		2,387			356.310		21.490		294.930	273.440	206.16		121.980	41.36		100.49		123.033	- 1.053	1.423	0.167	1.589	0.000	0.584		63

ที่	ปตร.	พื้นที่ชลประทาน (ไร่)	ตำบล/อำเภอ ที่ตั้ง	ระดับตลิ่ง (ม.รทก.)	ระดับธรณี (ม.รทก.)	ระดับสันบาน ปตร./รนก. (ม.รทก.)	ปริมาณน้ำเก็บกัก (ล้าน ลบ.ม.)	สถานการณ์น้ำวันนี้: ระดับน้ำเหนือประตู (ในทุ่ง) ม.(รทก.)	ระดับน้ำท้ายประตู (แม่น้ำ) ม.(รทก.)	ปริมาณน้ำ (ลบ.ม.)	คิดเป็น (%)	ปตร.: ขนาดอาคาร	ระยะเปิดบาน (เมตร)	จำนวน (ช่อง)	ปริมาณน้ำผ่าน ปตร. (ลบ.ม./วิ)	ปริมาณน้ำผ่าน ปตร. (ลบ.ม./วัน)	รับน้ำเข้าพื้นที่ ชป. (ลบ.ม./วัน)	ระบายน้ำออกจากพื้นที่ ชป. (ลบ.ม./วัน)	ปริมาณผ่น (ลม.)	หมายเหตุ
14	ปตร.คลองพานทอง	43,303	บางนาง/พานทอง	+2.000	-3.000	+2.500	1.20	1.17	0.85	1.331	110.92	กลาง	ปิด	1.00	0.17	0.014	0.000	0.000	1.40	
15	ปตร.คลอง ชป.พานทอง		บางนาง/พานทอง	+2.000	-1.502	+1.930	0.67	1.15	0.85	0.643	95.97	กลาง	ปิด	4.00	0.16	0.014	0.000	0.000	0.00	
16	ปตร.ตันคลองพานทอง		บางนาง/พานทอง	-	-	-	-	1.70	-	-	-	-	-	-	-	-	-	-		
		45,690																		